



การไฟฟ้าส่วนภูมิภาค
PROVINCIAL ELECTRICITY AUTHORITY

เลขที่ กต.คกช.(ปบ) ๕๖๖๓ /๒๕๖๗
ชื่อผู้รับ นายพัทธนันท์ พิชิตสุวรรณธชัย
ชื่อผู้ส่ง นายนครินทร์ รัตนปัญญา

Switching Deadline

20/04/67

วิญญูขอตัดไฟ

วันที่ ๑๑ เมษายน ๒๕๖๗
ตำแหน่ง อก.ปบ.(ก.๓)
ตำแหน่ง ผจก. กฟส.โคกขาม

ด้วยการไฟฟ้า กฟส.โคกขาม จะขอตัดไฟเพื่อปฏิบัติงานในระบบจำหน่ายแรงสูง/สถานีไฟฟ้า สถานีเสาอากาศ ตามแผนผัง
สังเขปแนบ จำนวน ๑ แผ่น ดังนี้

ที่	พิดเตอร์	วัน/เดือน/ปี	ตั้งแต่เวลา	ถึงเวลา	ลักษณะงานที่ปฏิบัติ และบริเวณที่ปฏิบัติงาน	จาก	ถึง	ผู้ควบคุมงาน
๑	SMF10	๒๑ เม.ย. ๖๗	๐๘.๐๐ น.	๑๗.๐๐ น.	แก้ไขเสาแรงสูงแตกร้าว	SMF๑๐S-๐๓	ปลายสาย	นายนิติพงษ์ กลั่นยิ่ง เบอร์โทร ๐๙๗-๑๗๔๕๕๘๓๒
						เร่งด่วน		

พื้นที่ที่มีผู้ใช้ไฟได้รับผลกระทบ(ไฟดับ)ที่จัดสรรทรัพย์สินเร่งเรื่อง

ผู้ประสานงานการตัดไฟ ชื่อ นายสรศักดิ์ สงวนพันธ์ ตำแหน่ง ท.ผ.ปบ. โทร ๐๘๑-๙๙๑-๒๕๓๒
พื้นที่ ที่ขอตัดไฟปฏิบัติงานมีสายเคเบิลใยแก้วนำแสงของ กฟผ. (หากมีโอกาสชำรุด ผศ.กรส.(ก.๓) จะได้ตรวจสอบก่อนปฏิบัติงาน)

๑. มีสายเคเบิลใยแก้วนำแสง ๑.๑ มีโอกาสชำรุด ๑.๒ ไม่มีโอกาสชำรุด
๒. ไม่มีสายเคเบิลใยแก้วนำแสง

ลงชื่อ
(นายนครินทร์ รัตนปัญญา)
ตำแหน่ง ผจก. กฟส.โคกขาม

แผนกควบคุมการจ่ายไฟ (คคฟ.) กฟผ.๓
เรียน อก.ปบ.(ก.๓)

คคฟ. พิจารณาแล้วเห็นควร

อนุมัติให้ตัดไฟตามคำขอข้อ 1 พิดเตอร์ SMF10 จาก SMF10S-03 ถึง ปลายสาย
ในวันที่ 21 เม.ย. 67 ตั้งแต่เวลา ๐๘.๐๐ น. ถึง 17.๐๐ น. ตามใบสั่งทำสวิตซ์เลขที่ 529/67

อนุมัติให้ตัดไฟตามคำขอข้อ พิดเตอร์ จาก ถึง
ในวันที่ ตั้งแต่เวลา น. ถึง น. ตามใบสั่งทำสวิตซ์เลขที่
พนักงานศูนย์ฯ นาย ขุนทอง ฝางเงิน ประสานงานการขอตัดไฟกับ ทช.สร.ไพสทธิ์ สงวนพันธ์

สำเนาให้ผู้อนุมัติ

ที่ ก.๓ กปบ.(คฟ.)

เรียน ผจก. กฟส.โคกขาม

อก.วว.(ก.๓)

อนุมัติ และแจ้ง จป. เพื่อตรวจสอบความปลอดภัย.
พร้อมทั้งส่งข้อมูลแจ้งแผนดับไฟลงใน www.pea.co.th

(นายนิติพงษ์ โปวิทพันธ์)
วศก.4 1 กน. น.ด.น.

ขั้นตอนการสวิตซ์ 1 แผ่น

แผนผังแนบ 1 แผ่น

คคฟ. (สถานี) เพื่อทราบ และจัดพนักงานเข้าปฏิบัติงานร่วมกับศูนย์
นครปฐม ตั้งแต่เวลาน. เป็นต้นไป จนกว่างานจะแล้วเสร็จ

(นายเลอพงศ์ แก่นจันทร์)
รก.ปบ.(ก3) ปฏิบัติงานแทน อก.ปบ.(ก3)

ใบสั่งทำสวิตชิง

1. สถานที่ทำงาน	ที่จัดสรรทรัพย์รุ่งเรือง				
2. กำหนดวันที่ทำงาน	21 เม.ย. 67	เวลา	08.00 น.	ถึง	17.00 น.
3. ผู้ขอทำงาน	กฟผ.คกช.	งานที่ทำ	แก้ไขเสาแรงสูงแตกร้าว		ตามใบขอปฏิบัติงาน 529/67
4. เตรียมการสวิตชิงโดย		นายขุนทอง ฝาเงิน	วันที่	12 เมษายน 2567	
5. ตรวจสอบสวิตชิงโดย			วันที่	12 เมษายน 2567	
6. อนุมัติสวิตชิงโดย			วันที่	12 เมษายน 2567	
7. สั่งทำสวิตชิงโดย		1. นายนครินทร์,นางสาวพิชชา,นายณัฐกาญจน์,นายสุธี,นายสามารถ (กะ1 00.00 น. - 08.00 น.) 2. นายจิรวัดน์,นายวัฒนา,นายพิชชา,นายวีรวัชร,นายอมร (กะ2 08.00 น. - 16.00 น.) 3. นายพิรภัทร,นางสาวสุกัชชา,นายขุนทอง,นายศักดิ์สิทธิ์,นายพนิต (กะ3 16.00 น. - 24.00 น.)			

ที่	รหัสอุปกรณ์	สภาพอุปกรณ์ ปกติก่อน ดำเนินการ	ดำเนินการ	เวลา	ผู้ดำเนินการ	ผู้สั่งการ	หมายเหตุ
1	ตรวจสอบอุปกรณ์ป้องกันและอุปกรณ์ตัดตอนก่อนทำสวิตชิง						
2	SMF10VB-01	"ON" Auto Reclose	"OFF" Auto Reclose		SMF		-
3	เมื่อพร้อมดับไฟ เวลา 08.00น.						
4	SMF10S-03	สับ	ปลด(ใช้โหดบัสเตอร์)		คกช.		DIS จัดสรรทรัพย์รุ่งเรือง
5	แจ้งพื้นที่ไฟดับให้ กฟผ.คกช.ทราบ						
6	แจ้งผู้ควบคุมงาน Test ไฟ Short Ground จุด G1						
7	แจ้งผู้ควบคุมงาน Test ไฟ Short Ground จุด G2						
8	แจ้งผู้ควบคุมงานลงรายละเอียด และความปลอดภัยในการปฏิบัติงานใน We Safe						
9	SMF10VB-01	"OFF" Auto Reclose	"ON" Auto Reclose		SMF		-
สิ้นสุด Switching ช่วงแรก							
10	เมื่อผู้ควบคุมงานแจ้งชุดทำงานปฏิบัติงานแล้วเสร็จ ลงข้อมูลใน WE SAFE เรียบร้อย พร้อมย้ายโหดกลับ						
11	แจ้งผู้ควบคุมงาน ปลด Short Ground จุด G1						
12	แจ้งผู้ควบคุมงาน ปลด Short Ground จุด G2						
13	SMF10VB-01	"ON" Auto Reclose	"OFF" Auto Reclose		SMF		-
14	SMF10S-03	ปลด	สับ		คกช.		DIS จัดสรรทรัพย์รุ่งเรือง
15	SMF10VB-01	"OFF" Auto Reclose	"ON" Auto Reclose		SMF		-
สิ้นสุด Switching ทั้งหมด							

ถนน

ถนน

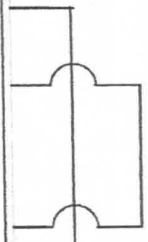
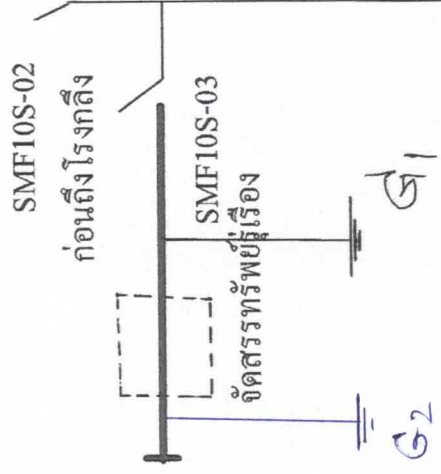

แบบควบคุมการเข้าถึง การควบคุมการเข้าถึง	การไฟฟ้าส่วนภูมิภาค	ชื่อคนทำ วันที่ทำ
ผู้จัดทำ	สถานี: อีสานกลาง	ชื่อคนทำ วันที่ทำ
ผู้ควบคุมการเข้าถึง	แผนกควบคุมการจ่ายไฟ นคร (ก.3)	ชื่อคนทำ วันที่ทำ